



**PREFEITURA MUNICIPAL DE PALMAS**  
**SECRETARIA DE PLANEJAMENTO E GESTÃO**



**TERMO DE POSSE**

Nos termos do art. 13 da Lei Complementar nº 008, de 16 de novembro de 1999, a Prefeitura Municipal de Palmas através de seu representante legal, investe em cargo público municipal o (a) servidor (a) abaixo qualificado no cargo e condições a seguir especificado.

**Da Nomeação e Posse:**

|  |  |  |
|--|--|--|
| Decreto<br><b>DECRETO</b>                                    | Data do Decreto:<br><b>22 DE JULHO DE 2010</b> | Data da Posse:<br><b>27/07/2010</b>    |
| Cargo Investido:<br><b>AGENTE ADMINISTRATIVO EDUCACIONAL</b> |  | Caráter: Efetivo ( X )    Comissão ( ) |
| Secretaria:<br><b>SECRETARIA MUNICIPAL DE EDUCAÇÃO</b>       |  |  |

**Dados do Empossado**

|  |   |                                      |                                 |                                      |
|--|---|--------------------------------------|---------------------------------|--------------------------------------|
| Nome Completo<br><b>ALAN AGUIAR ARAUJO</b>                                   |   |                                      |                                 |                                      |
| Sexo<br>Masculino ( X )    Feminino ( )                                      | Data de Nascimento<br><b>14/12/1989</b>               | Estado Civil<br><b>SOLTEIRO</b>      | C.P.F.<br><b>029.100.221-88</b> |                                      |
| Nome da Mãe<br><b>ROSIMEIRE AGUIAR ARAUJO</b>                                |   |                                      |                                 |                                      |
| Nome do Pai<br><b>JOSÉ DE ARAUJO</b>   |   |                                      |                                 |                                      |
| PIS/PASEP<br><b>160.22789819</b>   | Carteira de Identidade nº.<br><b>744.144 / 2ª VIA</b> | Órgão Expedidor<br><b>SSP</b>        | UF<br><b>TO</b>                 | Data de Emissão<br><b>26/04/2010</b> |
| Naturalidade<br><b>GRAJAÚ - MA</b>   | Título<br><b>038105202798</b>                         | Data de Emissão<br><b>03/01/2008</b> | Zona<br><b>029</b>              | Seção<br><b>0432</b>                 |
| Nacionalidade<br><b>BRASILEIRA</b>   | Certificado Militar<br><b>572919</b>                  | Região<br><b>7ª CSM</b>              | UF<br><b>TO</b>                 |                                      |
| Grau de Instrução<br><b>ENSINO MÉDIO COMPLETO</b>                            | Pós-Graduação<br><b>XXXXXXXXXXXX</b>                  |                                      |                                 |                                      |
| Endereço Completo<br><b>305 N RUA 09 N 08 (QI 08 LT 29) CS 01, PALMAS-TO</b> | Telefone<br><b>(63) 9234-6417/ 3224-3833</b>          |                                      |                                 |                                      |

**Assinaturas**

|   |   |
|---|---|
| Empossado:<br><i>Alan Aguiar Araujo</i>                         | Empossante:<br><i>Wislei Oliveira de Sousa</i><br>Chefe de Gabinete<br>Port Nº 018/09 de 08/05/2009 |
| Servidor Responsável pela Posse:<br><i>Josiane Velten Bautz</i> |   |

Sexo Masculino ( X )    Feminino ( )    Data de Nascimento 14/12/1989    Estado Civil SOLTEIRO    C.P.F. 029.100.221-88

**JOSE DE AR** Endereço: QD 602 Sul, Av. Teotônio Segurado, conjunto 01, lote 20- CEP: 77.105-010- Centro -Palmas/TO Fone: (63) 2111-2208 - Site: [www.palmas.to.gov.br](http://www.palmas.to.gov.br) - OUIDORIA: 0800-6464156 - [ouvidoria@palmas.to.gov.br](mailto:ouvidoria@palmas.to.gov.br)    Data de Emissão



**PREFEITURA MUNICIPAL DE PALMAS**  
**SECRETARIA DE PLANEJAMENTO E GESTÃO**

**TERMO DE POSSE**

Nos termos do art. 13 da Lei Complementar nº 008, de 16 de novembro de 1999, a Prefeitura Municipal de Palmas através de seu representante legal, investe em cargo público municipal o (a) servidor (a) abaixo qualificado no cargo e condições a seguir especificado.

**Da Nomeação e Posse:**

|  |  |                                     |
|--|--|-------------------------------------|
| Decreto<br><b>DECRETO</b>                                    | Data do Decreto:<br><b>22 DE JULHO DE 2010</b> | Data da Posse:<br><b>27/07/2010</b> |
| Cargo Investido:<br><b>AGENTE ADMINISTRATIVO EDUCACIONAL</b> | Caráter: Efetivo ( X )    Comissão ( )         |                                     |
| Secretaria:<br><b>SECRETARIA MUNICIPAL DE EDUCAÇÃO</b>       |  |                                     |

**Dados do Empossado**

|  |   |  |                                 |
|--|---|--|---------------------------------|
| Nome Completo<br><b>ALAN AGUIAR ARAUJO</b>                                   |   |  |                                 |
| Sexo<br>Masculino ( X )    Feminino ( )                                      | Data de Nascimento<br><b>14/12/1989</b>               | Estado Civil<br><b>SOLTEIRO</b>              | C.P.F.<br><b>029.100.221-88</b> |
| Nome da Mãe<br><b>ROSIMEIRE AGUIAR ARAUJO</b>                                |   |  |                                 |
| Nome do Pai<br><b>JOSÉ DE ARAUJO</b>   |   |  |                                 |
| PIS/PASEP<br><b>160.22789819</b>   | Carteira de Identidade nº.<br><b>744.144 / 2ª VIA</b> | Órgão Expedidor<br><b>SSP</b>                | UF<br><b>TO</b>                 |
| Data de Emissão<br><b>26/04/2010</b>   |   |  |                                 |
| Naturalidade<br><b>GRAJAÚ - MA</b>   | Título<br><b>038105202798</b>                         | Data de Emissão<br><b>03/01/2008</b>         | Zona<br><b>029</b>              |
| Nacionalidade<br><b>BRASILEIRA</b>   | Certificado Militar<br><b>572919</b>                  | Região<br><b>7ª CSM</b>                      | Seção<br><b>0432</b>            |
| UF<br><b>TO</b>  |   |  |                                 |
| Grau de Instrução<br><b>ENSINO MÉDIO COMPLETO</b>                            |   | Pós-Graduação<br><b>XXXXXXXXXXXX</b>         |                                 |
| Endereço Completo<br><b>305 N RUA 09 N 08 (QI 08 LT 29) CS 01, PALMAS-TO</b> |   | Telefone<br><b>(63) 9234-6417/ 3224-3833</b> |                                 |

**Assinaturas**

|                                      |                 |
|--------------------------------------|-----------------|
| Empossado:<br>                       | Empossante:<br> |
| Servidor Responsável pela Posse:<br> |                 |

**Josiane Veltzer Bautz**  
Mat.: 35.157  
Secretaria de Planejamento e Gestão

Endereço: QD 602 Sul, Av. Teotônio Segurado, conjunto 01, lote 20- CEP: 77.105-010- Centro -Palmas/TO Fone: (63) 2111-2208 -  
Site: [www.palmas.to.gov.br](http://www.palmas.to.gov.br) - OUVIDORIA: 0800-6464156 - [ouvidoria@palmas.to.gov.br](mailto:ouvidoria@palmas.to.gov.br)



# Diário Oficial DO MUNICÍPIO DE PALMAS

ANO I Nº 85

PALMAS - TO, SEGUNDA-FEIRA, 26 DE JULHO DE 2010

## SUMÁRIO

|   |   |
|---|---|
| ATOS DO PODER EXECUTIVO                       | 1 |
| Secretaria Municipal de Governo               | 8 |
| Secretaria Municipal de Planejamento e Gestão | 8 |
| Secretaria Municipal de Finanças              | 8 |

## ATOS DO PODER EXECUTIVO

### DECRETO DE 22 DE JULHO DE 2010

Nomeia candidatos aprovados no Concurso Público homologado através do Decreto nº 152, de 22 de julho de 2010, nos cargos que especifica.

O PREFEITO DE PALMAS, no uso da atribuição que lhe confere o art. 71, inciso III, da Lei Orgânica do Município, combinada com a Lei nº 1.445, de 14 de agosto de 2006, e consoante o que consta dos Processos nº 26753/10 e 26988/10, resolve

**NOMEAR** os candidatos relacionados nos Anexos I, II e III deste Decreto, para exercerem os cargos de Nível Fundamental (Incompleto), Médio e Superior, do quadro de pessoal da Secretaria Municipal da Educação, em caráter efetivo, a partir desta data, em virtude de habilitação em concurso público.

Palmas, aos 22 dias do mês de julho de 2010, 22º ano da criação de Palmas.

RAUL FILHO  
Prefeito de Palmas

### ANEXO I AO DECRETO DE 22 DE JULHO DE 2010.

#### NÍVEL FUNDAMENTAL (INCOMPLETO)

#### VAGAS DE PORTADORES DE NECESSIDADES ESPECIAIS

##### Agente Administrativo Educacional

| Classificação | Nome                           |
|---------------|--------------------------------|
| 1             | MARIA APARECIDA MENDES SILVA   |
| 2             | RAPHAEL ARAUJO BENTES          |
| 3             | NOEMI BISPO ARANTE             |
| 4             | CEZAR AUGUSTO RIBEIRO DE SOUZA |
| 5             | ELIO CASTRO DA SILVA           |
| 6             | KAMILA MATOS BARROSO           |
| 7             | NOEL PEREIRA DO SANTOS         |
| 8             | PATRICIA MENDES COSTA          |

##### VAGAS DE AMPLA CONCORRÊNCIA

##### Agente Administrativo Educacional

| Classificação | Nome                     |
|---------------|--------------------------|
| 1             | GLAYDSON BATISTA BOTELHO |
| 2             | GERLAN CARLOS SILVA      |
| 3             | GLENDA GRAMACHO DA SILVA |

|    |  |
|----|--|
| 4  | JULIANA BATISTA NUNES                    |
| 5  | JOSE RESPLANDE DA SILVA                  |
| 6  | WESLEY BANDEIRA PINHEIRO                 |
| 7  | RAIMUNDO NONATO ALVES VIDAL              |
| 8  | DANILO PEREIRA PIRES                     |
| 9  | ELIASIBE FERREIRA ROSA                   |
| 10 | WAGNER BRITO DE ARAÚJO                   |
| 11 | DONIZETE DA SILVA ALMEIDA                |
| 12 | ANA CAROLINE CASTRO BARBOSA              |
| 13 | CELIO CUNHA SANTOS                       |
| 14 | ELIOMAR RIBEIRO MARTINS                  |
| 15 | JAIRO PEREIRA BRITO                      |
| 16 | EDVALDO MACHADO DA SILVEIRA              |
| 17 | CLEONICE DE SOUZA D'ABADIA               |
| 18 | ODILON ANDRADE FILHO                     |
| 19 | LUANA RAQUEL COSTA PORTO                 |
| 20 | DANNIELY ROSA DE SOUZA                   |
| 21 | ELVIRA MARIA ALVES DA LUZ                |
| 22 | WANESSA CARDOSO BERNARDES                |
| 23 | MATEUS HENRIQUE CRUZ MOREIRA             |
| 24 | EUGENIO JOSE GIOPPO NUNES                |
| 25 | MARCIA ALVES DA LUZ                      |
| 26 | ERICE KATRINNY SOARES ALVES              |
| 27 | ROBERTO FERREIRA PINHEIRO                |
| 28 | MARCELO OLIVEIRA DE FRANÇA               |
| 29 | NARA LYGIA SILVA TEIXEIRA                |
| 30 | ANIZIO DE ARAUJO COSTA NETO              |
| 31 | REJANE SILVA SOUSA                       |
| 32 | EDGARD OLIVEIRA DOS SANTOS               |
| 33 | GEOVANA PEREIRA DA SILVA                 |
| 34 | WALBER MOURA GOMES                       |
| 35 | TATIANE FERREIRA DE SOUZA                |
| 36 | MARIA LÚCIA DA COSTA                     |
| 37 | OSMAN RIBEIRO CORADO                     |
| 38 | ALIANE ANDREIA SOARES DE OLIVEIRA TORRES |
| 39 | BELSAZAR DA SILVA FROTA                  |
| 40 | VILMAR OLIVEIRA SOUSA                    |
| 41 | ELZIVAN DE ARAÚJO MARTINS                |
| 42 | GARDÊNIA DIAS DOS SANTOS                 |
| 43 | WAGNO BARBOSA DE OLIVEIRA                |
| 44 | SANSÃO JOSE BOTELHO JUNIOR               |
| 45 | FERNANDO SOUZA DE AZEVEDO                |
| 46 | JOSÉ IVAN ALVES BARROS                   |
| 47 | ALDNEY MOREIRA SOUSA                     |
| 48 | ADRIANO XAVIER DE OLIVEIRA               |
| 49 | ANA OLGA PEREIRA DA CRUZ                 |
| 50 | ANYKELLY SILVA NONATO                    |
| 51 | SAMUEL SOARES DE ALMEIDA                 |
| 52 | VALERIA COSTA TAVARES                    |
| 53 | FRANCINEURA DE LIMA MILHOMEM             |
| 54 | JANAINÉ VIRGINIA NOLETO                  |
| 55 | GERALDO BORGES NOGUEIRA                  |
| 56 | EDINALDO PEREIRA ARAUJO                  |
| 57 | JOÃO MARTINS DOS SANTOS FILHO            |
| 58 | CARLA RAFAELA RODRIGUES DOS SANTOS       |
| 59 | CLAUDIO BAIA PEREIRA                     |
| 60 | BELZINEIDE RIBEIRO RAMOS                 |
| 61 | YGUARAN RODRIGUES REIS                   |
| 62 | NAYARA GUALBERTO CARDOSO                 |
| 63 | CRISTIANE TELLES DE SOUZA RIBEIRO        |
| 64 | WELDON SILVA DE CASTRO                   |
| 65 | RICARDO CUNHA DOS SANTOS                 |
| 66 | EDUARDO DA CONCEIÇÃO                     |
| 67 | MARIA EKE DE OLIVEIRA                    |
| 68 | HOSANIAS DA SILVA ROSA                   |
| 69 | LEANI RODRIGUES MACIEL                   |



Assinado de forma digital por PALMAS PREFEITURA MUNICIPAL  
DN: cn=PALMAS PREFEITURA MUNICIPAL, o=BR, ip=PALMAS,  
st=TO, ou=ICP-Brasil, ou=Autoridade Certificadora SERPRO/ACF  
Motivo: Sou o autor deste documento  
Localização: Palmas - Tocantins  
Data: 2010.07.26 11:20:34 -03'00'

Documento assinado digitalmente conforme MP nº 2.200-2 de 24/08/2001, que institui a Infraestrutura de Chaves Públicas Brasileira - ICP-Brasil.

|     |                                      |     |  |
|-----|--------------------------------------|-----|--|
| 70  | MARCIA DA LUZ FREITAS                | 131 | REJANE DE JESUS FERNANDES DOS REIS     |
| 71  | ROSILDA MELO MARTINS                 | 132 | EDIVANE ROCHA MIRANDA                  |
| 72  | LEIDIANE BORGES DA SILVA             | 133 | JULINELDO DA ROCHA SOUSA               |
| 73  | DAYANNE RODRIGUES PAIVA              | 134 | JAILK PEREIRA SANTOS                   |
| 74  | MARA BARROS CARNEIRO                 | 135 | LUIZ ANDRÉ MARÇAL                      |
| 75  | MARINALVA DA SILVA BRITO LEMOS       | 136 | FERNANDO JOSÉ DE SOUZA                 |
| 76  | JUNIA CERQUEIRA MARTINS              | 137 | COSME ANDRÉ TEIXEIRA LIMA              |
| 77  | THYAGO RUSSEL MARQUES                | 138 | MARINETE QUISSIANE LOPES DA LUZ        |
| 78  | MARIA DAS GRAÇAS ALEXANDRE DA SILVA  | 139 | ROSINEIDE PEREIRA DE CARVALHO TITO     |
| 79  | ARELY LACERDA RODRIGUES              | 140 | ADEANE PEREIRA DA SILVA MENDES         |
| 80  | ENRIBERGUISON MORAES BATALHA         | 141 | MARIA DE NAZARÉ MIRANDA DOS SANTOS     |
| 81  | MARIZE SOUZA PINTO ALVES CORRÊA      | 142 | KARITA MARIANO MACIEL FREIRE           |
| 82  | JESUS GOMES DA SILVA                 | 143 | WRISLHA RODRIGUES LOPES                |
| 83  | DIANA MARIA PEREIRA BRITO            | 144 | PEDRO DE ALCANTARA FARIAS DE SOUSA     |
| 84  | RAQUEL DE AGUIAR DUTRA               | 145 | MARINÉZ BARBOSA GAMA                   |
| 85  | LAURECY FERREIRA DA SILVA            | 146 | ROSIMEIRE FERREIRA DE MELO             |
| 86  | ANDRA ALVES DOS SANTOS               | 147 | ELIZABETH ALVES SAMPAIO                |
| 87  | GISLANE CARVALHO DA SILVA CALDAS     | 148 | SILVANIA ARSEGO                        |
| 88  | MARIA EUNICE TEIXEIRA CHAVES BISPO   | 149 | MARIA CICERA CORRERIA LEITE            |
| 89  | JANIO SANTOS DA SILVA                | 150 | CARLOS EDUARDO MOREIRA DA SILVA        |
| 90  | JULIANA FEITOSA GOMES                | 151 | ROZANGELA MARQUES COSTA                |
| 91  | ROSILENE DA COSTA PORTO              | 152 | HERINEYDE BATISTA CARDOSO              |
| 92  | ELIENE MARTINS LOPES                 | 153 | RAPHAEL SOARES DA CRUZ                 |
| 93  | IÊDA CARDOZO DOS SANTOS              | 154 | IRAILDES SOUZA CAMPOS                  |
| 94  | JAILMA PEREIRA DA CRUZ MARTINS       | 155 | RENATA SOARES SILVA                    |
| 95  | GLEICIELE BATISTA DA SILVA           | 156 | MARCUS PAULO ANDRADE TAVARES           |
| 96  | JOAQUIM JOSE DE ALMEIDA NETO         | 157 | MARCIO LOPES FERREIRA                  |
| 97  | EVANDRO BALBINO MENEZES              | 158 | ELIDA MAYARA DA SILVA MALHÃO           |
| 98  | KEITIANE MORAIS XAVIER               | 159 | GENILDA LIMA DE ARAUJO                 |
| 99  | TELMA PEREIRA DA GLORIA              | 160 | DEUSANIRA FERREIRA BATISTA DE CARVALHO |
| 100 | RAIANE SILVA ARRUDA                  | 161 | MARIA DAS DORES PEREIRA                |
| 101 | YARLLA MARTINS GONÇALVES SILVA       | 162 | MARIA JOSE DOURADO MESQUITA            |
| 102 | RANYERE ALVES LUZ                    | 163 | LIVIA CRISTINA DOS SANTOS COSTA        |
| 103 | SINAI AGUIAR GALVÃO                  | 164 | LAZARA MENDES DOS SANTOS               |
| 104 | MAURIZA FERREIRA COUTO               | 165 | MARIA DO SOCORRO CHAVES DA ROCHA       |
| 105 | OSMAR ALVES DE OLIVEIRA              | 166 | JOSINEIDE PEREIRA MOURA                |
| 106 | AURICELIA PEREIRA DOS SANTOS E SILVA | 167 | SUELY COSTA DE OLIVEIRA                |
| 107 | LEANDRO CARVALHO RODRIGUES           | 168 | FABIANE SOUZA CORREA                   |
| 108 | GERIVALDO SILVA DE SOUZA             | 169 | APARECIDO SILVA SANTOS                 |
| 109 | UILSON CARVALHO DE BARROS            | 170 | FRANCISCO DA SILVA COSTA               |
| 110 | VICENTE ELIAS DE MACEDO JUNIOR       | 171 | ANGELA MARIA SOUSA DE OLIVEIRA         |
| 111 | SHIRLAY CROMWELL E SOUSA             | 172 | MARIA DOS REIS PEREIRA DA SILVA        |
| 112 | CLAUDINEY PEREIRA DA CRUZ            | 173 | IARLLA ALMEIDA BRANCO                  |
| 113 | MARIO ALVES DA SILVA                 | 174 | JANAINA NASCIMENTO CONCEIÇÃO           |
| 114 | JOSE VALDIMAR RODRIGUES LEMOS        | 175 | ANDREIA ANDRADE SANTOS                 |
| 115 | ANDRÉ LUIZ SOARES DE OLIVEIRA        | 176 | NATANAEL MELQUIADES DOS SANTOS         |
| 116 | EUNICE PONTE ARAUJO                  | 177 | FLÁVIO MARQUES DE SOUZA                |
| 117 | MARIA BRANDÃO SOUZA VIEIRA           | 178 | VALDEMAR FERREIRA DA SILVA             |
| 118 | WELLIGTON ESTEVÃO DA SILVA           | 179 | SILVANA ARAUJO ALMEIDA                 |
| 119 | HAROLDO EMERSON PEREIRA DA CRUZ      | 180 | ANTONIA RIBEIRO MARINHO ROCHA          |
| 120 | NISLAN DE SOUZA CERQUEIRA            | 181 | ADRIANA MARTINS DA SILVA ARAÚJO        |
| 121 | ANDRÉ LUIZ XAVIER MENDANHA           | 182 | MARIA APARECIDA MENDES DOS SANTOS      |
| 122 | EDDIE LAWSON RIBEIRO MARTINS         | 183 | JAIR MIGUEL DA CRUZ                    |
| 123 | IVANEIDE FRANCISCA DA COSTA          | 184 | ANALINA ALVES BARROS RIBEIRO           |
| 124 | ROSILETE PEREIRA DE BRITO            | 185 | AUGUSTO CONCEIÇÃO DA SILVA             |
| 125 | MARIA REGINA DA SILVA RODRIGUES      | 186 | PAULA MARTINS BARROS                   |
| 126 | CRISTINA FORMIGA                     | 187 | CLEOMAR VIANA ARAÚJO                   |
| 127 | DAYANA ALVES DE SOUSA                | 188 | VINICIUS SOARES SILVA                  |
| 128 | ELIENE JUSTINIANO DAS NEVES          | 189 | RONNIZYA BRITO LIMA                    |
| 129 | JACIRENE NEIVA SOARES                | 190 | JANICE DO PRADO ALMEIDA                |
| 130 | LUANA LOPES DE SOUSA                 | 191 | ANTONIO BARREIRA GOMES                 |

**PREFEITURA MUNICIPAL DE PALMAS**

**ESTADO DO TOCANTINS**

**SECRETARIA MUNICIPAL DE GOVERNO**

**DIÁRIO OFICIAL DO MUNICÍPIO DE PALMAS**

**IDERLAN SALES DE BRITO**  
Diretor do Diário Oficial

**LUCAS DANIEL SOUZA PAIVA**  
Gerente de Editoração e Publicação Eletrônica

**CAROLINA SANTOS DE SOUSA**  
Gerente de Revisão e Administração

**RAUL DE JESUS LUSTOSA FILHO**  
Prefeito de Palmas

**IVORY DE LIRA AGUIAR CUNHA**  
Secretário Municipal de Governo

<http://www.palmas.to.gov.br/diariooficial>  
502 Sul - Avenida NS.02 - Paço Municipal - CEP: 77021-900  
Palmas - TO  
CNPJ: 24.851.511/0001-85  
Fone: (63) 2111-2507

|     |   |     |   |
|-----|---|-----|---|
| 192 | MARIA ZULEIDE CORREIA DE CARVALHO       | 269 | ANTONIO OLIVEIRA LIMA FILHO               |
| 193 | MAYCON SANTOS BRANDÃO                   | 270 | MARIA VIEIRA DE SOUSA                     |
| 194 | FABIO RODRIGO BARRA DE OLIVEIRA         | 271 | FRANSUILA DE CONCEIÇÃO GOMES DA SILVA     |
| 195 | CINTIA COSTA EGIDIO                     | 272 | FRANCISCA REGILANIA MARTINS BORGES        |
| 196 | MARIANE DIAS DE SOUZA                   | 273 | DEISE ADRIANA DA SILVA                    |
| 197 | JULIANA JÚLIA DA SILVA                  | 274 | JOSENILDES SILVA MAGALHAES                |
| 198 | ANA CLAUDIA DA SILVA CAVALCANTE         | 275 | MARCIA LUIZ MARTINS                       |
| 199 | HYDELMARA FERREIRA DE SOUSA             | 276 | MARIA DA CRUZ LIMA SILVA                  |
| 200 | SUSLEY DOS SANTOS TEIXEIRA QUIRINO      | 277 | SEBASTIÃO PACHECO NEVES                   |
| 201 | HERICA BARROS DE OLIVEIRA               | 278 | ALEXANDRO PIRES DOS SANTOS                |
| 202 | AELMA MINEIRO PEREIRA                   | 279 | REGINALDO DE SOUZA BRAZ                   |
| 203 | ALAN AGUIAR ARAÚJO                      | 280 | JOSEENE GOMES SILVA                       |
| 204 | ADRIANO DA SILVA OLIVEIRA               | 281 | OLGANI RODRIGUES GOMES                    |
| 205 | LEONARDO COSTA LIMA                     | 282 | ELTON JOHN FERREIRA DE CARVALHO           |
| 206 | ADAILTON RIBEIRO DA RUZ                 | 283 | ALESSANDRA DE SOUZA MARTINS               |
| 207 | SERGIO DE OLIVEIRA SOUSA                | 284 | SUANE SILVA DE OLIVEIRA                   |
| 208 | CRISTIANE AGUIAR ALVES                  | 285 | OSMAIR PEREIRA MAIA NETO                  |
| 209 | ROMULO PEREIRA DE GODOI                 | 286 | EVANILDE ARCANJO DA SILVA                 |
| 210 | JOAQUIM DA ANUNCIÇÃO PINTO DE CERQUEIRA | 287 | LEANDRO FERREIRA MARTINS                  |
| 211 | DARLLEM TAVARES DE OLIVEIRA             | 288 | LUANA CANDIDO                             |
| 212 | CARLA DA COSTA TENÓRIO                  | 289 | AVONILSON RIBEIRO AMORIM                  |
| 213 | JAZIA YUSKA LOPES FAÇANHA               | 290 | FLÁVIA MARTINS SILVA DE CARVALHO          |
| 214 | JAQUELINE MENDES DE SOUSA               | 291 | CANDIDO ALVES DE LIMA                     |
| 215 | VANEZIA NUNES DA SILVA CARVALHO         | 292 | MARIA DE JESUS PEREIRA DA SILVA MACHADO   |
| 216 | CLAUDIA TAVARES COSTA                   | 293 | SANNA SHIRLEY DOS SANTOS CARDOSO          |
| 217 | JACILENE BATISTA DA SILVA               | 294 | LÉYDSON LOPES OLIVEIRA                    |
| 218 | ADRIANE DE FARIAS CAETANO               | 295 | DÉBORA RODRIGUES DOS SANTOS               |
| 219 | JULIANA DA SILVA AMORIM                 | 296 | FRANCISCO DE ASSIS BARBOSA                |
| 220 | ELCIVANIA SOUSA SANTOS SILVA            | 297 | EDILMA SILVA DE OLIVEIRA                  |
| 221 | ELENILZA RIBEIRO SANTOS                 | 298 | MARIVANIA RODRIGUES PINTO                 |
| 222 | MARIA DE LOURDES SOARES DA SILVA        | 299 | ESMERALDA SOARES DOS SANTOS               |
| 223 | ELENICIA PEREIRA RICARDO MORAIS         | 300 | MARIA DA CRUZ DOS SANTOS MOREIRA          |
| 224 | DIONEY TYALLES CAVALCANTE BARROS        | 301 | LUCIA DOS SANTOS MILANEZ                  |
| 225 | VICTOR OLIVEIRA DORTA                   | 302 | MARIA DE FÁTIMA PEREIRA SOARES FERREIRA   |
| 226 | BAZILIA MARIA DE JESUS NETA             | 303 | DANUSIA DE JESUS OLIVEIRA                 |
| 227 | ROSANE SILVA MELO                       | 304 | WAGNER PEREIRA DA SILVA                   |
| 228 | FLAVIANE APARECIDA BARBOSA              | 305 | DEIVYS SOUSA FREITAS                      |
| 229 | HELIO ALVES DOS SANTOS                  | 306 | WEDER JAIME AFONSO DA SILVA               |
| 230 | ANA DE CASTRO NOGUEIRA DA SILVA         | 307 | ANA JÚLIA DINIZ FELIPE                    |
| 231 | ADRIANA GONÇALVES DA COSTA              | 308 | KELY BARBOSA DA SILVA                     |
| 232 | GRACE ALENCAR FERREIRA                  | 309 | RAILAN SANTANA VELOSO                     |
| 233 | LEIDIVAN PASCOAL VIRGILIO               | 310 | CLERES CONCEIÇÃO ALVES                    |
| 234 | LINDOMAR GONÇALVES DA SILVA             | 311 | LUCIANO CAETANO DE SOUSA                  |
| 235 | JOÃO DA SILVA MAGALHÃES                 | 312 | SUENAM SIMÃO ARAÚJO                       |
| 236 | ARLESON SILVA SOUSA                     | 313 | BENEDITA CARVALHO DOS SANTOS              |
| 237 | FRANCISCO KENEDY FERREIRA AVELINO       | 314 | RENIVALDO GABRIEL SILVA                   |
| 238 | PABLUANA PEREIRA PINTO                  | 315 | VALQUIRIA DIAS PEREIRA                    |
| 239 | ALVANIZA LOPES DE ALMEIDA               | 316 | CELSIANO RODRIGUES MATOS                  |
| 240 | GILMAR FRANCISCO VIEIRA                 | 317 | SILMARA LIMA RODRIGUES DA SILVA           |
| 241 | ADRIANO BARROS SOARES                   | 318 | MARIA JOSÉ ALVES                          |
| 242 | MARIVAN PEREIRA DE SOUZA                | 319 | IRONILDO SANTOS DE OLIVEIRA               |
| 243 | KETLIN SANTOS DA SILVA                  | 320 | JASON DE SOUZA BARROS                     |
| 244 | NELDIRENE CONCEIÇÃO ALVES               | 321 | EDNILSON RABELO                           |
| 245 | DANIEL OLIVEIRA E FREITAS               | 322 | GILDECY DA SILVA RIBEIRO                  |
| 246 | JESSICA VANNUCE TORRES GUIMARAES        | 323 | CLAUDIO FERREIRA DA SILVA                 |
| 247 | CÁSSIA ALMEIDA DOS SANTOS BEZERRA       | 324 | MARIA FERREIRA CAMPOS COSTA               |
| 248 | LUCI MARI ELYSEU BERTIN                 | 325 | MAXWELL LUSTOSA COELHO                    |
| 249 | MISLEY ROCHA MOREIRA                    | 326 | CLEIDE NASCIMENTO FERREIRA                |
| 250 | LETICIA ALVES DA SILVA                  | 327 | TATIANA COSTA CARVALHO                    |
| 251 | ROSIENE PEREIRA DE OLIVEIRA             | 328 | ROBERTO DE OLIVEIRA SILVA                 |
| 252 | JANECLIDE FERNANDES DE PAIVA            | 329 | LEIDY VANIA PEREIRA DA SILVA NERES        |
| 253 | RAIMUNDA DE ALMEIDA                     | 330 | KELIANE SOUSA CAVALCANTE                  |
| 254 | JAILDA JESUS DA CRUZ                    | 331 | EDCARLOS REZENDE NESTOR                   |
| 255 | CINTIA RODRIGUES DOS SANTOS CARVALHO    | 332 | AMARCELO CAVALCANTE DE SOUZA              |
| 256 | AUREA ASSUNÇÃO SILVA                    | 333 | GRACIELE ARSEGO                           |
| 257 | HELENA FACUNDES DE FRANÇA               | 334 | RAYANE BONFIM NUNES                       |
| 258 | GRACILENE SILVA INACIO                  | 335 | DIONEY FERNANDES CARDOSO                  |
| 259 | GILZA MARIA BARROS DE ALMEIDA           | 336 | JOSE AUGUSTO FERREIRA DA SILVA            |
| 260 | LINEUZA REZENDE PINTO BARBOSA           | 337 | HUDSON FIGUEIRA BORGES                    |
| 261 | CELMA FERREIRA DE MORIAS                | 338 | MARIA GORETTI GUIMARAES BENMUYAL DA COSTA |
| 262 | NOELIA GUALBERTO DOS SANTOS LIRA        | 339 | JUVERCINO GOMES DE OLIVEIRA               |
| 263 | MARTINHA PEREIRA NUNES                  | 340 | ADRIANA MARIA PINTO ROSA                  |
| 264 | ANTONIO FRANCISCO BARROS NEVES          | 341 | VILMA PEREIRA ALVES                       |
| 265 | RITA DE CÁSSIA MAGALHÃES LIMA           | 342 | MÁRCIO DE JESUS SOUSA                     |
| 266 | LUANA GOMES DA SILVA                    |     |   |
| 267 | MARILIA GARCIA DE OLIVEIRA              |     |   |
| 268 | MÁRCIA CARVALHO ALVES                   |     |   |



Prefeitura Municipal de Palmas  
Secretaria Municipal da Educação

- DENUNCIAS  
09/08 hs 12:00  
Oprenes

**DECLARAÇÃO DE INÍCIO DE ATIVIDADE  
(CONCURSADA-2010)**



378301

Declaro, para fins de comprovação e inclusão em Folha de Pagamento junto à Secretaria de Planejamento e Gestão, que o(a) servidor(a) abaixo qualificado(a) entrou em pleno exercício de suas funções.

|  |   |
|--|---|
| <b>Nome</b><br>Alan Aguiar Araújo                                  | <b>C.P.F:</b><br>029.100.221-88   |
| <b>Cargo:</b><br>Agente Administrativo Educacional                 | <b>Função:</b><br>Agente Administrativo Educacional                                       |
| <b>Órgão:</b><br>Secretaria Municipal da Educação                  | <b>Data do Exercício:</b><br>28/07/2010   |
| <b>Descrição do Setor de Lotação:</b><br>Esc. Mul. ETI. Pe. Josimo | <b>Código do Setor:</b><br>29.02.38.00  |
| <b>Dotação Orçamentária</b><br>03.2900.12.361.0074.2393            | <b>Centro de Custo de Contabilização<br/>(Folha da Prefeitura) código:</b><br>29.23.93.07 |

Diretoria de Recursos Humanos  
Divisão de Cadastro - DICA

Nome

Atendido em: 13/08/2010

Palmas, 06 de agosto de 2010.

Servidora: Respo

**Marília do Socorro Amaral Mascarenhas**

**Diretora de Organização Escolar**

*Edivan Bezerra Martins*  
Edivan Bezerra Martins  
Mat.: 15.392  
Secretaria Mul. de Planejamento  
16/08/2010



**PREFEITURA MUNICIPAL DE PALMAS**  
**SECRETARIA DE PLANEJAMENTO E GESTÃO**

**DECLARAÇÃO QUANTO AO EXERCÍCIO OU NÃO DE OUTRO CARGO, EMPREGO OU FUNÇÃO PÚBLICA.**

Declaro, junto ao município de Palmas - Tocantins, com base no que dispõe o § 2º, do art. 13, da Lei Complementar nº. 008/99, de 16 de novembro de 1999, Estatuto dos Servidores Públicos da Administração Direta e Indireta dos Poderes do Município de Palmas, sob pena de responsabilidade, que:

Não exerço, nem me encontro em disponibilidade, em gozo de aposentadoria, em licença para tratar de interesse particular ou suspensão contratual, nem ocupo nenhum outro cargo, emprego ou função pública neste Estado ou nos seus Municípios, na União, no Distrito Federal, em outro Estado da Federação ou seus Municípios, abrangendo a Administração Direta e Indireta.

Exerço cargo, emprego ou função pública; Encontro-me em disponibilidade, em gozo de aposentadoria, em licença para tratar de interesse particular ou suspensão contratual no cargo, emprego ou função pública mencionados abaixo:

| Cargo/Emprego/Função | Órgão | Município | Carga Horária (semanal) | Turno |
|----------------------|-------|-----------|-------------------------|-------|
|                      |       |           |                         |       |
|                      |       |           |                         |       |
|                      |       |           |                         |       |
|                      |       |           |                         |       |
|                      |       |           |                         |       |
|                      |       |           |                         |       |
|                      |       |           |                         |       |

Palmas, 27 / 07 / 2010

Alan Aguiar Araújo  
Assinatura por extenso

Emissão: 14/06/2010

Apresentação: 15/06/2010

Nº Fiscal/Fatura de Energia Elétrica - Série Única - 000.144.181

FAT - 05-2010330094038-32

**ROSIMEIRE AGUIAR ARAUJO**

QDR 305 N RUA 09,  
Compl.: N 08 (QI 08 LT.29) CS 01  
Bairro.: ST NOROESTE  
CEP: 77001-320 PALMAS  
CNPJ/CPF: 89343263104  
INSCRIÇÃO ESTADUAL:  
Classificação: RESIDENCIAL-MONOFASICO  
Tensão Nominal ou Contratada(V): 220  
Limites adequados de tensão(V): 201 a 231  
Grupo de Tensão: B Tipo de Tarifa: BAIXA RENDA

**Seu número**  
Unidade Consumidora - UC **2150930**

**Dados da Leitura**

Leitura anterior: 12/05/2010  
Leitura atual: 11/06/2010  
Próxima leitura: 13/07/2010

**Dados de Medição**

Equipamento: 1000159266  
Idade de medida: kWh  
Lida  
Leitura atual (em 11/06/2010): 87  
Leitura anterior (em 12/05/2010): 8560  
Consumo medido no mês: 217  
Consumo faturado no mês: 217  
Número de dias faturados: 30  
Consumo médio diário: 7,23  
Constante de Faturamento: 1  
Fator de potência:

**Histórico de Consumo de Energia Elétrica - kWh**

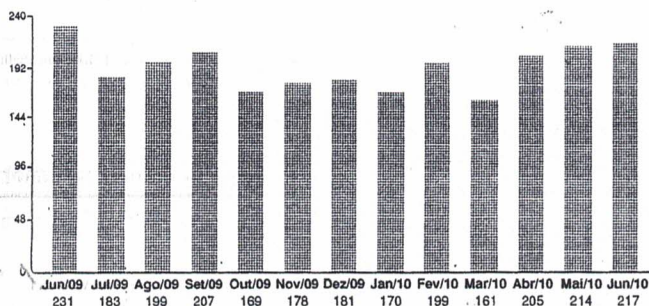

MÉDIA DOS 3 ÚLTIMOS CONSUMOS DE ENERGIA 212,00 kWh

**Mensagens:**

A PARTIR 01/07/10, A CONTA DE LUZ NÃO PODERÁ SER PAGA POR MEIO DE CHEQUE.  
BENEF. TAR. SOCIAL RES 485/02 R\$ 24,61 E ISENTO REC.TAR.EXTRA RES 091/01

| Consumo        | Valor até o vencimento |
|----------------|------------------------|
| <b>217 kWh</b> | <b>R\$ 74,07</b>       |

| Fatura do mês  | Vencimento        |
|----------------|-------------------|
| <b>06/2010</b> | <b>22/06/2010</b> |

**Valores Faturados**

| Descrição         | Qtde-Faturada | Tarifa s/ICMS | Valor(R\$) |
|-------------------|---------------|---------------|------------|
| Consumo           | 30            | 0,131530      | 3,95       |
| Consumo           | 50            | 0,225480      | 11,27      |
| Consumo           | 20            | 0,225480      | 4,51       |
| Consumo           | 80            | 0,338210      | 27,06      |
| Consumo           | 37            | 0,338210      | 12,51      |
| Valor do Pis      |               |               | 0,77       |
| Valor do Cofins   |               |               | 3,56       |
| Valor do Icms     |               |               | 0,00       |
| Total - Preço (1) |               |               | 63,63      |

**Outros Lançamentos, Cobranças e Serviços Autorizados**

| Item                                  | Valor(R\$) |
|---------------------------------------|------------|
| Correcao Monetaria por Atraso 05/2010 | 0,01       |
| Juros Conta Anterior 05/2010          | 0,02       |
| Multa Conta Anterior 05/2010          | 1,23       |
| Cip-Contrib de Ilum Pub               | 11,06      |
| Cred Viol Meta Cont                   | -1,88      |
| Total - Outros (2)                    | 10,44      |

Prefeitura Municipal de Palmas:  
**AUTENTICAÇÃO**  
A presente cópia confere com o original:  
Palmas-TO, 27/07/2010  
Elivete Alves de Souza  
Assistente Administrativo  
Mat 14 256

**Total (1) + (2)** R\$ 74,07

**Composição do Preço** (Art. 31, Resolução 166/2005)

| Item               | Valor (R\$) |
|--------------------|-------------|
| Distribuição       | 29,61       |
| Enc. Setoriais     | 2,74        |
| Energia            | 25,04       |
| Transmissão        | 1,91        |
| Tributos           | 4,33        |
| Soma Demonstrativo | 63,63       |

**Composição do ICMS**

| Base de Cálculo(R\$) | 0,00 | Alíquota(%) | ,00% | Valor(R\$) | 0,00 |
|----------------------|------|-------------|------|------------|------|
|----------------------|------|-------------|------|------------|------|

Para pagamentos após o vencimento será cobrado multa de 2% acrescido de juros de 0,0333% por dia de atraso e atualização monetária com base no IGP-M, conforme Lei nº 10.438/02, a ser cobrada na próxima conta.

SEMANA DO MEIO AMBIENTE 2010, DE 31/05 A 11/06, ACESSO





CENTRO DE ENSINO MÉDIO CASTRO ALVES  
QDR 305 Norte APM 10 APE 01 e 02 - Centro - Palmas-TO  
Fone:(63)3218-6240 FAX: 3218 6241

PORTARIA DE RECONHECIMENTO SEDUC - TO Nº 1.013 12 DE MARÇO DE 2007

Entidade Mantenedora: Secretaria da Educação e Cultura



ALUNO : ALAN AGUIAR ARAUJO

RG Nº 744.144 2ª VIA SSP / TO

NACIONALIDADE: BRASILEIRA

NATURALIDADE: GRAJAÚ

UF: MA

SEXO: MASCULINO

DATA DE NASCIMENTO:

14/12/1989

| SÉRIE | ANO  | ESTABELECIMENTO                     | CIDADE | U.F. | CURSO / HABILITAÇÃO |
|-------|------|-------------------------------------|--------|------|---------------------|
| 1ª    | 2005 | CENTRO DE ENSINO MÉDIO CASTRO ALVES | PALMAS | TO   | MÉDIO BÁSICO        |
| 2ª    | 2006 | ESCOLA ESTADUAL VILA UNIÃO          | PALMAS | TO   | MÉDIO BÁSICO        |
| 3ª    | 2007 | CENTRO DE ENSINO MÉDIO CASTRO ALVES | PALMAS | TO   | MÉDIO BÁSICO        |

| ATIVIDADES<br>ÁREA DE<br>ESTUDO / DISCIPLINAS | 1ª-SÉRIE T 004 MAT  |                  | 2ª SÉRIE VILA UNIAO |                  | 3ª SÉRIE T- 010 MAT |                  | CARGA HORÁRIA<br>TOTAL |
|---|---------------------|------------------|---------------------|------------------|---------------------|------------------|------------------------|
|   | NOTA OU<br>CONCEITO | CARGA<br>HORÁRIA | NOTA OU<br>CONCEITO | CARGA<br>HORÁRIA | NOTA OU<br>CONCEITO | CARGA<br>HORÁRIA |                        |
| Arte  | 8,6                 | 40               | 8,0                 | 40               | 8,5                 | 40               | 120                    |
| Biologia                                      | 7,6                 | 80               | 7,2                 | 80               | 7,8                 | 80               | 240                    |
| Educação Física                               | 8,3                 | 80               | 8,2                 | 80               | 7,9                 | 80               | 240                    |
| Filosofia                                     | 8,6                 | 40               | 7,3                 | 40               | 7,3                 | 40               | 120                    |
| Física  | 7,7                 | 80               | 7,3                 | 80               | 7,6                 | 80               | 240                    |
| Geografia                                     | 7,0                 | 80               | 8,0                 | 80               | 8,2                 | 80               | 240                    |
| História                                      | 7,3                 | 80               | 8,2                 | 80               | 8,4                 | 80               | 240                    |
| Língua Inglesa                                | 7,6                 | 80               | 8,5                 | 80               | 8,2                 | 80               | 240                    |
| Língua Portuguesa                             | 7,8                 | 200              | 7,9                 | 200              | 7,9                 | 200              | 600                    |
| Matemática                                    | 8,0                 | 160              | 7,0                 | 160              | 7,2                 | 160              | 480                    |
| Orientação Profissional                       | 7,0                 | 40               | 8,3                 | 40               | 9,1                 | 40               | 120                    |
| Química                                       | 7,6                 | 80               | 7,0                 | 80               | 7,8                 | 80               | 240                    |
| Sociologia                                    | 7,0                 | 40               | *                   | -                | 8,6                 | 40               | 80                     |
| CARGA HORÁRIA TOTAL                           |                     | 1.080            |                     | 1.040            |                     | 1.080            | 3.200                  |
| RESULTADO FINAL                               |                     | APROVADO         |                     | APROVADO         |                     | APROVADO         |                        |

Prefeitura Municipal de Palmas:  
**AUTENTICAÇÃO**  
A presente cópia confere com o original.  
Palmas-TO 27/07/2010  
Cláudia Alves de Souza  
Assistente Administrativo  
Mat 14 258

OBSERVAÇÕES:  
\*Disciplina amparada pela Resolução 077/02, artigo 24 do CEE-TO

Palmas .TO, 13 de março de 2009.

Funcionário(a) SES  
Veldani Monteiro Fontes  
Assistente Administrativo  
Mat. 032007-1

Secretário(a)  
Rosângela Rodrigues da Silva Moura  
Coordenadora de Secretaria  
Matrícula: 824550-9

Diretor  
Antonio Rogério da Silva Freire  
Diretor Administrativo Adjunto  
Matrícula nº 85022-4



MINISTÉRIO DA DEFESA  
EXÉRCITO BRASILEIRO

11ª RM OM: 22º BI

CERTIFICADO DE RESERVISTA DE 1ª CATEGORIA

7ª CSM

Nº 572919

SÉRIE D



Certifico que ALAN AGUIAR ARAÚJO

Nascido a 14 Dez 89 GRAJAÚ MA  
(Data) (Município) (Estado)

filho de JOSÉ DE ARAÚJO

e de ROSIMEIRE AGUIAR ARAÚJO

é reservista de 1ª categoria ficando relacionado como SOLDADO  
(graduação)

QMG/QMP 07/01 na Reserva.  
(qualificação militar)

Identificação: Nº do Registro 073322263762

Altura \_\_\_\_\_ Cúteis \_\_\_\_\_ Olhos \_\_\_\_\_

Cabelos \_\_\_\_\_ Tipo Sangüíneo \_\_\_\_\_

Sinais Particulares: NÃO APRESENTA

Alan Aguiar Araujo  
(Assinatura do reservista)

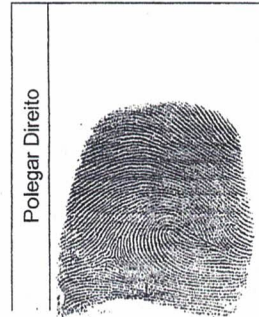

(Somente é válido com as "Armas Nacionais" em marca d'água)

OUTROS DADOS: "VÁLIDO COMO CERTIDÃO DE TEMPO DE SERVIÇO MILITAR"

Incorporado a 01 Mar 08 e licenciado a 07 Jan 09

Tempo de Serviço: " ZERO ANO, DEZ MESES E NOVE DIAS "  
(Anos, meses e dias por extenso)

Profissão: \_\_\_\_\_

Residência: \_\_\_\_\_

Palmas-TO, 06 de janeiro de 2009  
(Local e Data)

MIGUEL ANGELO CAMPAGNAC RABELLO-Tc  
Comandante do 122º BI  
(Assinatura do Comandante, Chefe ou Diretor)

Cabelos \_\_\_\_\_ Tipo Sangüíneo \_\_\_\_\_

OUTRAS ANOTAÇÕES

|  |  |  |  |
|--|--|--|--|
|  |  |  |  |
|--|--|--|--|

Em dia com as obrigações militares, de acordo com as anotações nos carimbos.

Prefeitura Municipal de Palmas:  
**AUTENTICAÇÃO**  
A presente cópia confere com o original  
Palmas-TO. 27/07/2010

Elivete Alves de Souza  
Assistente Administrativo  
Mat 14 256

VÁLIDA EM TODO O TERITÓRIO NACIONAL

REGISTRO GERAL 744.144 2ª Via

DATA DE EXPEDIÇÃO 26/04/2010

NOME ALAN AGUIAR ARAUJO

FILIAÇÃO JOSÉ DE ARAUJO ROSIMEIRE AGUIAR ARAUJO

NATURALIDADE GRAJAÚ-MA

DOC. ORIGEM Cert. Nasc. Nº 23.791, Lv A-24, Fls 243, Exp. 16/11/1990 Imperatriz -MA - 1º Cartório da Família

DATA DE NASCIMENTO 14/12/1989

CPF 029.100.221-88

ASSINATURA DO DIRETOR

ASSISTENTE ADMINISTRATIVO

LEI Nº 7.116 DE 29/08/83

29022

REPÚBLICA FEDERATIVA DO BRASIL

ESTADO DO TOCANTINS

SECRETARIA DA SEGURANÇA PÚBLICA

INSTITUTO DE IDENTIFICAÇÃO



POLEGAR DIREITO



Assinatura do Titular

Alan Aguiar Araujo

ASSINATURA DO TITULAR

CARTEIRA DE IDENTIDADE

Tratado de 1994

REPÚBLICA FEDERATIVA DO BRASIL

POLEGAR DIREITO

Assinatura Digital do Eleitor

Alan Aguiar Araujo

ASSINATURA O IMPRESSÃO DIGITAL DO ELEITOR

LEI Nº 11.367 DE 27/09/2006

JUSTIÇA ELEITORAL

Prefeitura Municipal de Palma:

**AUTENTICAÇÃO**

A presente cópia confere com o original

Palmas-TO, 27/07/2010

Cláudia Alves de Souza

Assistente Administrativo

14 256

Cláudia

TÍTULO ELEITORAL

NOME DO ELEITOR ALAN AGUIAR ARAUJO

DATA DE NASCIMENTO 14/12/1989

INSCRIÇÃO 0381-0520-2798

MUNICÍPIO / UF PALMAS/TO

ZONA 029

SEÇÃO 0482

DATA DE EMISSÃO 03/01/2008

JUIZ ELEITORAL

Magalhães

43

4 DE

EDIC

4/20

DE MA

4/12

11/

2



JUSTIÇA ELEITORAL  
TRIBUNAL REGIONAL ELEITORAL DO TOCANTINS  
29ª ZONA ELEITORAL DE PALMAS – TO  
ACNE 1 CONJ 1 RUA NE 01 LT 32 – 104 NORTE TELEFONE 63 32191713

## Certidão

Certifico, em cumprimento ao despacho do MM. Juiz Eleitoral, Gilson Coelho Valadares, no requerimento de protocolo n.º 7.135, que de acordo com os assentamentos do Cadastro Nacional de Eleitores e com o que dispõe a Res.-TSE n.º 21.823/2004, o eleitor abaixo qualificado não está quite com a Justiça Eleitoral na presente data, em razão de **SUSPENSÃO – CONSCRITO**, não podendo exercer o voto ou regularizar sua situação eleitoral enquanto durar o impedimento.

Certifico ainda que em virtude do disposto na Resolução TSE n.º 23.229/2010, que impede o lançamento de ASE on-line no período compreendido entre 07 de junho e o fim dos trabalhos de apuração dos eleitos das eleições gerais 2010, é impossível regularizar no período supracitado a situação do eleitor abaixo qualificado, mesmo tendo apresentado o comprovante do cumprimento das suas obrigações militares

Eleitor: ALAN AGUIAR ARAÚJO  
Inscrição: 0381 0520 2798 Zona: 29 Seção: 0432  
Município: 73440 - PALMAS UF:TO  
Data de nascimento: 14/12/1989 Domiciliado desde: 20/04/2006  
Filiação: ROSIMEIRE AGUIAR ARAUJO  
          JOSÉ DE ARAÚJO

Em 15 de julho de 2010

  
**Lauro Sylvio dos Santos Neto**  
Analista Judiciário  
Mat. 30925456

Res.-TSE n.º 21.823/2004:

O conceito de quitação eleitoral reúne a plenitude do gozo dos direitos políticos, o regular exercício do voto, salvo quando, o atendimento a convocações da Justiça Eleitoral para auxiliar os trabalhos relativos ao pleito, a inexistência de multas aplicadas, em caráter definitivo, pela justiça eleitoral e não reemitidas, excetuadas as anistias legais, e a regular prestação de contas de campanha eleitoral, quando se tratar de candidatos.”

A plenitude do gozo de direitos políticos decorre da inocorrência de perda de nacionalidade; cancelamento de naturalização por sentença transitada em julgado; interdição por incapacidade civil absoluta; condenação criminal transitada em julgado, enquanto durarem seus efeitos; recusa de cumprir obrigação a todos imposta ou prestação alternativa; condenação por improbidade administrativa; conscrição; inelegibilidade; e opção, em Portugal, pelo estatuto da igualdade.

Em 15 de Julho de 2010